MACHEN SIE UNS PLATZ!

Dank Ihrer Hilfe können wir schneller helfen.

Machen Sie **auch bei roter Ampel** Platz und fahren Sie, falls nötig, vorsichtig über den Haltebalken.

Achten Sie auf den nachfolgenden und kreuzenden Verkehr.

Auch wenn Sie dabei geblitzt werden, müssen Sie nicht mit einer Busse rechnen.

Danke, dass Sie zur Seite fahren und anhalten.

Aber bitte **nicht bei Engpässen** wie Baustellen und Verkehrsinseln.

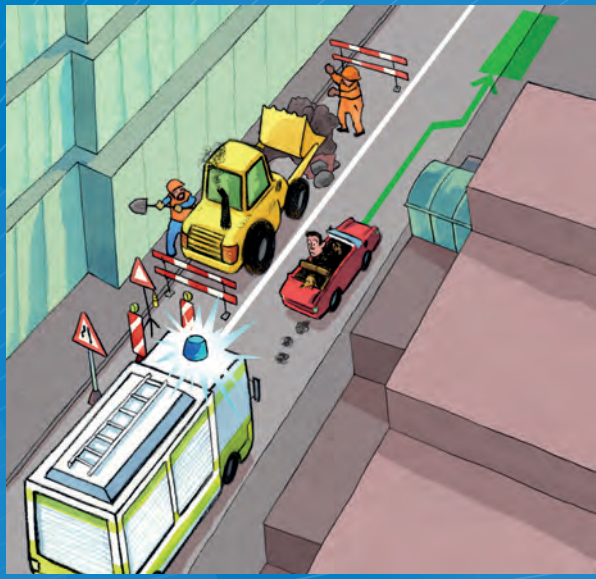

Grundsätzlich gilt bei herannahenden Einsatzfahrzeugen mit eingeschalteten Sondersignalen: **Bewahren Sie Ruhe und weichen Sie an einer geeigneten Stelle aus.**

Ihre Blaulichtorganisationen

Stadt Zürich Stadtpolizei

Stadt Zürich Schutz & Rettung

Stadtpolizei Winterthur

Rettungsdienst Winterthur